

広報 しらたか

おしらせ版

町の人口

9月1日現在

人口 17,029人 (-18)

男 8,308人 (-11)

女 8,721人 (-7)

世帯 4,735戸 (+5)

() は前月との比較

10月の業務時間延長日

10/4, 12, 18, 25

中央公民館展示案内

● 1階ロビー

美術コーナー① 10月1日～11月30日まで
軽部華仙さん(箕和田)の「油絵」を展示します。
「造花でいける花」も同時に展示します。

美術コーナー② 9月に引き続き10月29日まで
「趣味の工房展」
菊地 寛さん(横田尻)

● いこいの間 特別展

「篆隸書展」
酒井 吉雄さん(荒砥出身 山形市在住)
▼いつ 9月25日(土)～10月3日(日)まで



● 1階フロア

書 「司馬君實獨樂園」
嶋林旭峰さんの書です。

白鷹町誕生50周年記念写真集

写真で綴る明治・大正・昭和の歩み

「白鷹 思い出写真館」の販売は10月4日からです。

予約申し込みをされたかたへ (代金は4,500円です)

- 隣組回覧で申し込みをされたかたは、10月4日(月)から15日(金)までの間に各地区公民館でお受け取りください。
- 教育委員会へ直接申し込まれたかたは、10月4日(月)以降に教育委員会文化振興係へおいでください。
- 老人クラブの回覧で申し込まれたかたは、10月4日(月)以降に各会長さんからお受け取りください。

予約申し込みをされなかったかたも購入できます (代金は5,000円です)

教育委員会文化振興係でお求めください。数に限りがありますのでお早めにお求めください。

■問い合わせ 教育委員会文化振興係 (☎ 85 - 6146)

白鷹 思い出写真館



ギャラリーあんない

● 鮎貝郵便局ロビー

「趣味と挑戦」
漆山 明さん(山口)
(10月29日まで)

● 鮎貝地区公民館ギャラリー

「秋ざくら会絵手紙作品展」
(9月30日まで)
「鮎貝まちづくり景観賞作品展春夏編」
(10月2日から10月31日まで)

9.22 SEP 2004

NO. 905

おしらせ

●農業委員会からのお知らせ：10月の農業委員会総会は10月25日（月）です。農地法関係の申請しめきりは10月12日（火）です。

健康づくり講演会2004

▼いつ 9月29日（水）
午後6時30分～8時
▼どこで 健康福祉センター
すこやかホール

▼内容 「腰痛・五十肩・骨粗鬆症の予防と治療について」

・講師 山形大学医学部整形外科
科学教授 荻野利彦先生

*入場は無料です。どなたでもご聴講いただけます。

■問い合わせ 白鷹町立病院
(☎85-2155)

白鷹エネルギーまつりを開催します

電気やガス、石油などわたしたちの暮らしにとって欠かせないエネルギー。環境問題が地球規模の問題として叫ばれる中、エネルギーについて町民の皆さんと一緒に考えるきっかけづくりとして、エネルギーまつりを開催します。大勢皆さんの参加をお待ちしております。

▼いつ 10月24日（日）
午前9時～午後4時まで

▼どこで パワーセンター白鷹
ほか

▼内容
・菜の花からトラクター燃料が：
・自然エネルギー見学会（太陽光、風力、水力、木質ペレット

白鷹町振興審議会の会議を公開します

4月1日施行の協働のまちづくり条例に基づき、左記により振興審議会の会議を公開します。なお、公開にあたっては次のことを遵守いただきます。

1. あくまでも会議傍聴であり発言権はありません。私語も謹んでいただきます。
2. 傍聴は原則として白鷹町民を対象とします。
3. 傍聴にあたっては事前にお申し込みください。

▼いつ 10月6日（水）
午後1時30分～

▼どこで 中央公民館3階
大会議室

▼内容 平成17年度白鷹町振興実施計画について

■申込・問い合わせ 政策改革課企画・協働のまちづくり推進係（☎85-6123）

紅葉の頭殿山へ「白鷹町民登山」の参加者募集

▼いつ 10月10日（日）
午前7時30分集合

▼集合場所 黒鴨 黒鴨橋

▼持ち物 昼食、雨具など

▼会費 300円（写真代）

■問い合わせ 白鷹山岳会・鈴木（☎85-2021）

子どもたちの食べている給食を食べてみませんか

学校給食共同調理場と給食を広く皆さんに知っていただくために、もう一度懐かしい給食を食べてみたいかたや興味のあるかた、来年1年生になるお子さんをお持ちの保護者のかたを対象に実施します。

▼いつ 11月7日（日）
午前11時～昼12時

▼どこで 学校給食共同調理場

▼定員 30人程度

▼申込方法 電話かファックスでお申し込みください。

▼しめきり 10月25日（月）

■申込・問い合わせ 学校給食共同調理場（☎85-3136、FAX85-3122）

東中学校「学校開放日」

いきいき東中学校にぜひおいでください。朝から夕方まで、いつ来校されてもけっこうです。お誘い合わせのうえ、ぜひご参観ください。なお、当日は中体連地区新人大会の壮行式も行われます。

【10月の学校給食献立表】

日曜	献立名
1 金	●秋のお菓子を味わおう ごはん 牛乳 ほろりん草のアーモンド和え チキンソテーのフィッシュソースかけ 白菜のスープ スイートポテト
4 月	ごはん 牛乳 ぜんまいの煮物 キヤベツの味噌汁 さんまもみじおろし煮 ミニゼリー(ピーチ)
5 火	●白鷹 FOOD(風土)恵みの日 栗ごはん 牛乳 牛肉とごはんの炒り煮 いも煮 枝豆 りんご
6 水	食パン 牛乳 ポパイサラダ カレースープ ポテトカップのグラタン ブルーベリージャム
7 木	ごはん 牛乳 なめこの味噌汁 ビーンズカルマがじきのなべ照焼き 笹かま入りおひたし
8 金	ごはん 牛乳 野菜とわかめのおひたし 酢豚 えのき茸のたまごスープ
12 火	ごはん 牛乳 磯香和え 鮭ちゃんちゃん焼 親子汁
13 水	コッペパン 牛乳 海藻サラダ ミネストローネ スクランブルエッグ いちご&マーマリンDP
14 木	ごはん 牛乳 味噌ロースかつ 野菜入りひじき煮 大根の味噌汁
15 金	梅わかめごはん 牛乳 焼き栗コロッケ 生揚げと野菜の煮物 かぶと打ち豆の味噌汁
18 月	ごはん 牛乳 さば照焼き 栄養すいとん ほろりん草ともやしのお浸し りんご
19 火	●蚕桑小リクエスト わかめごはん 牛乳 鶏肉のレモン漬 カラフルサラダ コーン入りたまごスープ コアヨーグルト
20 水	玄米パン 牛乳 ミルメークいちご 大根サラダ Caたっぷりオムレツ 秋野菜のシチュー
21 木	ごはん 牛乳 あじのおろし煮 きんぴらごぼう おでん
22 金	親子どんぶり 牛乳 ふろふき大根 貝だくさん汁 温州みかんゼリー
25 月	ハヤシライス 牛乳 ひじきサラダ 月見スコッチエッグ りんご
27 水	ナン 牛乳 秋色ほくほくサラダ りんご ドライカレー ペジタフルチャウダー
28 木	ごはん 牛乳 焼き魚(鮭) 筑前煮 もやしの味噌汁
29 金	●セレクト給食 ごはん 牛乳 【チキンのハーブ焼き・豚の生姜焼き】中華サラダ わかめスープ 【チョコバナナムース・焼きプリンタルト】

*都合により献立を変更する場合があります。ご了承ください。

ちょうりじょうゆうびん ~おしらせ版~

山形名物いも煮会シーズンの到来ですね。学校給食でも5日にいも煮が登場します。豊かな農産物を生み出すわが町の気候、風土の恵みを意識させるには、「食卓」を使わない手はないですね。このいも煮は、調味料を除くすべてが町内産です。そのほかに岡の台ごんぼ、高岡のリンゴ、深山の秘伝豆。この日は“白鷹FOOD(風土)恵みの日”。さまざまな農産物がある白鷹町の風土を見つめ、生産に携わる人びとに感謝する心を高め、郷土愛を育むことをねらいとしています。

牛肉は白鷹で育った「牛」です。確保するには相当前から生産者・町内納入業者との相談が必要です。市場で何頭の白鷹産の牛が出るか、使用日から逆算していつ買付けると食べごろになるかなどを考慮していただき、業者のかたに買付けさせていただきます。当然、給食で使う量と部位は決まっています。しかし、業者のかたは白鷹町の子どもたちに白鷹町のもを食べさせたいという思いで、毎年牛の一头買いをさせていただきます。

何気なく口にしている「いただきます」「ごちそうさま」。この言葉の中にあるもの、それは、人間は動植物の生命をいただかなければ生きていけないということです。そして、給食の向こう側にある、たくさん見えぬ人たちの協力や思いがあることに心をつなぐ、その感謝の日が“白鷹FOOD(風土)恵みの日”でもあります。

今月のおらほの食材
町内産 サトイモ、ネギ、大根、白菜、キャベツ、ゴボウ、枝豆、カブ、リンゴ、牛肉、コンニャク、サツマイモ、ジャガイモ、スイートポテト

白鷹町の下水道整備についてのお知らせ

町では、公共用水域の水質保を図り、合わせて生活環境の向上を図るため、平成20年を目標とした下水道整備計画に基き、4つの事業で全町下水道化を目指しております。

4つの事業とは

- ①公共下水道事業(市街部とその周辺に隣接する区域)
 - ②農業集落排水事業(浅立地区・西高玉地区) 平成16年度で完了
 - ③合併浄化槽整備事業(公共下水道・農業集落排水事業以外の区域で個人設置・個人管理)
 - ④個別排水処理施設整備事業※
 - 黒鴨・深山地区の一部(平成14年度から16年度までの3カ年の事業)
 - 高岡地区の一部(平成17年度から19年度までの予定)
- ※上水道水源の水質を守るため、地区を限定し、合併浄化槽を町が設置・管理する事業

下水道整備計画図

(目標年次 平成20年)

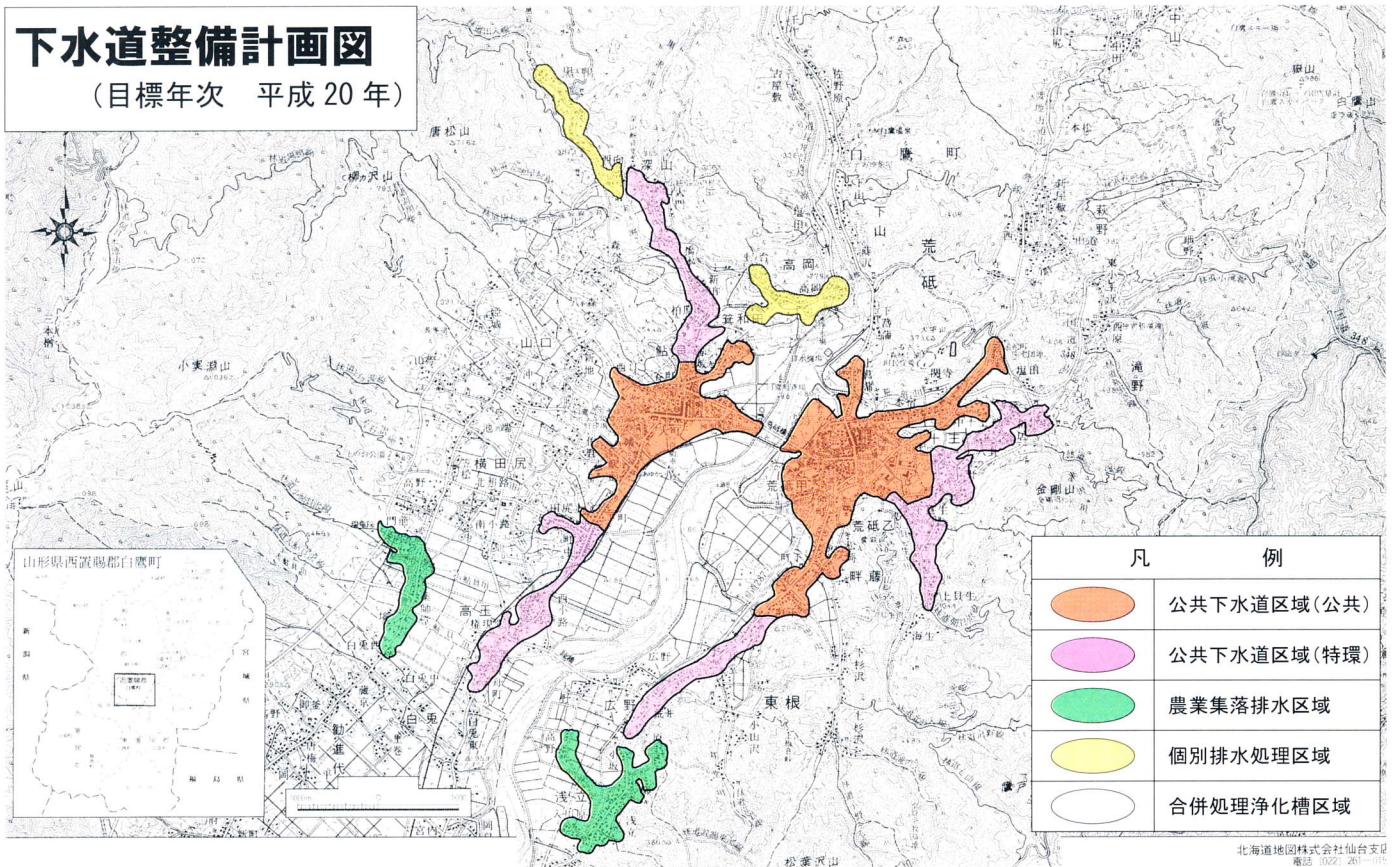

下水道の点検・清掃商法にご注意ください！

- ◆数年前より、町の委託を装って、家庭の汚水マスや下水管の清掃の契約を結ぼうとする他県の業者が一般家庭を訪問するケースが相次いでいますが、町では、こうした点検・清掃を業者に依頼していません。
- ◆もし、排水設備の具合が悪い場合や極端な汚れを発見したり悪臭などが発生した場合は、町の指定する下水道工事指定店にご相談ください。
- ◆もし、契約をした場合でも、契約から8日以内であれば、「クーリング・オフ制度」により無条件で解約できます。

(方法は、町民課くらし・環境推進係 ☎85-6131にご相談ください。)

※すでに、作業に着手した場合は「クーリング・オフ制度」は適用になりませんのでご注意ください。

下水道 青い地球の 交通網

清らかな水環境づくりと清潔で快適な生活をおくるために、
一日も早く下水道に加入くださるようお願いします。

白鷹町の平成15年度末の公共下水道加入者は6,561人、農業集落排水796人、合併浄化槽1,580人、合計8,937人の排水が処理されていますが、これは町民17,141人の52.1%で47.9%の汚水が処理されずに流されています。

公共下水道普及及び加入状況(平成15年度末)

1. 下水道普及率 50.8%(処理区域内人口8,708人/行政人口17,141人)
2. 地区毎加入状況

地区名	処理区域内戸数	加入戸数	未加入戸数	加入率
蚕桑地区	232	131	101	56.5%
鮎貝地区	728	527	201	72.4%
荒砥地区	1,049	863	186	82.3%
十王地区	333	264	69	79.3%
鷹山地区	41	31	10	75.6%
東根地区	194	130	64	67.0%
合計	2,577	1,946	631	75.5%

融資あっ旋及び利子補給制度の活用を

- ①水洗トイレ等の改造(新築は除く)に要する資金の融資をあっ旋します。
・限度額 120万円 ・償還期限 60カ月以内(元金均等償還)
- ②供用開始から3年以内の融資については、町がその利子の9割を補給します。
3年を超えた工事については、融資あっ旋のみとなります。(浄化槽については設置時の改造資金)

下水道を大切に

台所では...

野菜くずやご飯の残り、天ぷら油やサラダ油などの食用廃油などを流さないようにしましょう。



水洗トイレでは...

トイレトーパー以外の紙や異物を流さないようにしましょう。



マンホールには...

土砂や廃油、木片などをすてないでください。マンホールはむやみに開けてはいけません。

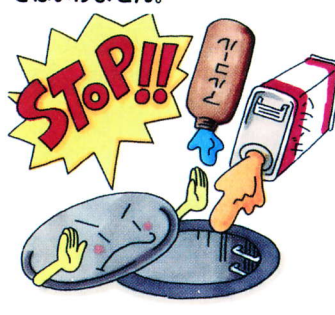

よごすまい 鮎のふるさと 水洗化

下水道・農業集落排水・浄化槽に関するお問い合わせ
建設水道課下水道管理係・下水道工務係 電話 85-6138

図書館だより

私が薦める一冊 図書館協議会委員 紺野 信吾

「治療の書」

野口晴哉 著 全生社



人の家にお邪魔するとき、決まって本棚に目が行く。図書館や本屋に入ったときと同じようなワクワクさがある。それ以上かもしれない。わたしが物乞いをするように見つめるから、大抵の人は「この本おもしろいよ」と紹介してくれる。そして現におもしろい。

生き方すら変えてしまうほどの強烈な本と出会うこともあった。有吉佐和子の「複合汚染」、リチャード・バックの「イリュージョン」、カルロス・カネタネダの「呪師に成る」等々。中でも野口晴哉「治療の書」は強烈で、自分の観念が根こそぎ削げ落ちた。わが家の居間に飾ってある。本棚に眼の行く客が来ると紹介している。

■今月の新刊

安全とおしさの追求・今井亮平／アイデアの洞窟・ホセ・カルロス／狗・小川勝己／「老い方」革命・大田仁史／おいしい美容薬膳・中村きよみ／沖縄時間・岸朝子／お笑いニッポンの教育・テリー・伊藤／患者さんと家族のためのがん最新医療・垣添忠生／木の教え・塩野米松／現代民俗誌の地平／こころのブレーキがきかない・藤井誠二 編／これを読んだら連絡をください・前川麻子／これでいいのか食料貧国ニッポン・ジェームス／混沌 上下・高杉良／サウダージ・垣根涼介／釈迦の女・澤田ふじ子／祝儀袋・不祝儀袋表書きのマナー・岩下宣子 監／世界秘境地図・インターナショナル／デジカメ写真のデータのしくみとファイルの扱い・唯野司／火のみち 上下・乃南アサ／不祥事・池井戸潤／約束・石田衣良／有害物質小事典・泉邦彦／ハリポッターと不死鳥の騎士団 上下・J K ローリング／

第211回 おはなしの会

10月2日 土曜日 午前10時より 図書館にて

■10月の休館日 10/4、11、17、25■

・フリーマーケット(出展者を募集しています)
・長井駅前
・長井市内小学生による列車と綱引き大会、沿線高校生による映画「スウィングガールズ」挿入曲(ジャズ)演奏、ほか多数
・下り臨時列車を運行します。
赤湯発9:48 荒砥着10:39
*終日ワンコインデーです。どこまで行っても全線1回1000円。小学生以下終日無料。(100円利用券も利用可)
▼主催 山形鉄道株式会社
▼協賛 フラワー長井線をつなぐ会
■問い合わせ・フリーマーケット申込 山形鉄道株式会社(☎ト申込)

8812002)
ヤナ場20周年記念
ヤナ豊漁感謝祭
一年間の豊漁と無事故に感謝する今年最後のイベントです。白鷹町の産物(きのこ、果物、野菜など)がたくさん並びます。
▼いつ 10月9日(土)
▼いつ 10月11日(日)
▼どこで ヤナ公園
■問い合わせ あゆ茶屋(☎8515577)
てんかん講演会のご案内
▼いつ 10月17日(日)
午後1時30分〜4時30分
▼どこで 山形市総合福祉センター

タ1
▼演題 「てんかんの色々な発作とけいれんの対処法」
・講師 てんかん専門医 宇留野勝久さん
▼参加費 500円
■問い合わせ 社団法人日本てんかん協会山形県支部・工藤(☎8514288)
町民プール開放期間における忘れ物について
8月22日で町民プールの一般開放は終了しましたが、一般開放期間における忘れ物について、お心当たりのあるかたは教育委員会までお問い合わせください。
*SONYバッテリーパックN

PIFM90 ほか数点あり。
■問い合わせ 教育委員会生涯学習・スポーツ推進係(☎8516147)
国際ソロプチミスト長井チャリティバザーを開催します
収益金は、地域の奉仕活動に使わせていただきます。
▼いつ 10月31日(日)
午前9時〜
▼どこで ヨークベニマル長井店
■問い合わせ 国際ソロプチミスト長井・鈴木(☎8415436)

町営住宅(神明アパート)の入居者募集
▼所在地 白鷹町大字鮎貝2468-10
▼募集戸数 1戸(1階)
▼間取り 3DK(8+6+4・5畳+台所+浴室)
▼家賃 月額1万6200円(3万5600円(所得額などにより家賃が異なります))
▼敷金 家賃の3カ月分
▼しめきり 10月1日(金)
▼入居可能日 10月中旬
▼入居資格 住宅困窮者で、入居する世帯の所得が公営住宅法の基準以下で、同居する親族がいるかた
*お問い合わせや来庁される場合は、源泉徴収票などの所得がわかるものを準備ください。
■問い合わせ 建設水道課管理用地係(☎8516139)

無料特設登記等相談所を開設します
山形地方務局、山形県司法書士会、山形県土地家屋調査士会では、土地の境界、不動産の相続や売買、会社の役員変更などの相談を受ける「無料特設登記等相談所」を開設します。また、人権相談、戸籍・国籍相談、供託相談にも応じます。
当日は、法務局職員、司法書士、土地家屋調査士が相談に応じます。
▼いつ 10月4日(月)〜5日(火) 午前10時〜午後3時
▼どこで 置賜生涯学習プラザ
■問い合わせ 山形地方務局長井支局(☎8812587)

●移動内職相談...▼いつ 10月12日(火) 午前10時〜昼12時 ▼どこで パワーセンター白鷹
■問い合わせ 西置賜総務課(☎88-5111)または町商工観光課(☎85-6136)

無料司法書士法律相談会を開催します
▼いつ 10月9日(土)
午前10時〜午後4時
▼どこで 山形県司法書士会館(山形市)
▼電話相談番号
☎023163518151
▼内容 サラ金などの多重債務に関する相談、訴訟や和解に関する相談、架空請求などの消費者被害に関する相談など
■問い合わせ 山形県司法書士会(☎023162317054)

「台風16号被害義援金」の受付について
台風16号の影響により、各地で高潮などの被害が発生しました。つきましては、被災者に対する義援金を受け付けますので、皆さんのご協力をお願いします。
▼受付期間
・台風16号岡山県高潮等被災者義援金 10月1日(金)まで
・香川県台風16号による高潮災害等義援金 11月2日(火)まで
・宮崎県台風16号被災者義援金 10月1日(金)まで
・愛媛県台風16号被災者義援金 10月29日(金)まで
■受付・問い合わせ 健康福祉課福祉係(☎8610111)

母子健康手帳の交付

お母さんとお子さんの健康を守るために、妊婦さん全員に交付しています。

- 随時交付しますが、保健師が留守の場合がありますので事前に電話などでご連絡ください。

● 場所：健康福祉センター

赤ちゃん健診

● 日程：

月 日	健 診	対象児
10月6日(水)	3カ月児 9カ月児	平成16年6月生まれ 平成15年12月生まれ
10月13日(水)	2歳児 歯 科	平成13年11月13日～ 平成14年3月14日生まれ
10月28日(木)	3歳児	平成13年5月1日～ 平成13年6月18日生まれ

● 会場：健康福祉センター

● 内容と受付時間

- 3カ月児…昼12時30分～午後1時
- 9カ月児…午後1時～1時20分
- 2歳児歯科…午後1時～1時20分
- 3歳児…昼12時30分～午後1時

● 持ち物：母子健康手帳、バスタオル、問診票（3カ月・9カ月児は事前に配布、2歳児歯科・3歳児は郵送）、3カ月児健診のかたは予防接種予診票

● 注意：

- * 乳幼児問診票と母子健康手帳の「保護者の記録」を必ず記入しておいでください。
- * 3カ月健診と9カ月健診は受付時間をずらしております。待ち時間を少なくするためですので、ご協力ください。
- * お子さんが、当日具合が悪かったり、1週間以内に人にうつる可能性のある病気（みずぼうそう、インフルエンザ、突発性発疹、とびひなど）にかかったりした時は事前に電話などでご連絡ください。

ポリオ予防接種

小児マヒの予防のため接種を行っています。

● 日程：10月19日（火）

● 受付時間：午後1時～1時20分

● 会場：健康福祉センター

● 対象：

1 回目を受けるかた…

平成16年4月～平成16年5月生まれ

2 回目を受けるかた…

平成15年10月～平成15年11月生まれ

* 対象以外のお子さんで接種を希望されるかたは事前にご連絡ください。

● 持ち物：母子健康手帳、予防接種予診票

日本語の通訳が必要なかたへ

母子健康手帳交付時、両親学級や赤ちゃん健診などで通訳をお願いすることができます。必要なかたは事前にご連絡ください。

広報しらたかおしらせ版 □編集・発行 白鷹町総務課 山形県西置賜郡白鷹町大字荒砥甲833 ☎0238(85)2111 FAX0238(85)2128 E-mailsoumu@so.town.shirataka.yamagata.jp

総合検診

(結核・基本・胃がん・大腸がん・

前立腺がん・子宮がん・肝炎ウイルス検診)

月 日	場 所	対象町内
10月4日(月)	健康福祉センター	新町、仲町1～4
10月5日(火)	健康福祉センター	八幡1,2、横町1,2、菖蒲1,2、下山、佐野原、大瀬
10月18日(月)	健康福祉センター	上町、出来町1,2、貝生1～3、東部4

● 受付時間

結核・基本・胃がん・大腸がん 前立腺がん・肝炎ウイルス	午前7:30～9:30
子宮がん	午前8:30～9:00
結核・基本・大腸がん 前立腺がん・肝炎ウイルス	午後1:00～2:00

* 子宮ガン検診は10月4日（月）はありません。

● 料金

結核検診	無 料
基本健診（19～29歳）	5,000円
基本健診（30～39歳）	3,000円
基本健診（40～69歳）	2,300円
胃がん検診	1,600円
大腸がん検診	700円
前立腺がん検診	2,300円
子宮がん検診	1,500円
肝炎ウイルス検診	1,000円

* 70歳以上（昭和10年4月1日以前生まれ）のかたはすべて無料になります。

● 対象者：

結核検診・基本健診…

昭和61年4月1日以前に生まれたかた

胃がん・大腸がん・前立腺がん検診…

昭和40年4月1日以前に生まれたかた

子宮がん…

昭和50年4月1日以前に生まれたかた

肝炎ウイルス検診…

今年度中に40、45、50、55、60、65、70歳になられるかた

愛のかたち、献血にご協力ください

● 全血（200cc、400cc）

月 日	時 間	会 場
10月22日(金)	9:30～11:30	山形部 品 株
	13:30～16:00	県立荒砥高等学校

広げよう、献血の輪！

日本脳炎Ⅲ期予防接種の実施について

平成7年4月1日（予防接種法改正）以降、日本脳炎Ⅰ期・Ⅱ期を希望接種したお子さんは、満14歳から15歳で日本脳炎Ⅲ期を接種する時期となります。このたび接種該当になるお子さんには、予診票・接種券などⅢ期のおすすめを配布しました。

Ⅰ期、Ⅱ期を接種していないお子さんで、新たに日本脳炎の予防接種を希望する場合は、健康推進係までお問い合わせください。(☎86-0210)

高齢者インフルエンザ予防接種についてのお知らせ

インフルエンザを予防するには予防接種が有効といわれています。

町では、65歳以上のかたと、60歳から64歳までの心臓・腎臓などに障害があるかたの希望者に、次のようにインフルエンザ予防接種を行うことになりました。

- ▼ 対象者 白鷹町に住所を有する65歳以上（接種日において65歳以上）で接種を希望するかた、または60～64歳で心臓・腎臓などに障害のあるかたで接種を希望するかた
- ▼ 接種医療機関 町が契約した医療機関（直接、医療機関か健康推進係にご確認ください）

▼ 申込方法 希望する医療機関に直接お申し込みください。

▼ 接種回数 1回

▼ 接種料金 2500円～4500円程度

（町助成1000円、自己負担1500円～3500円程度）

▼ 接種開始 各医療機関の接種開始日に合わせてください。

▼ 助成終了 平成17年1月31日

* 接種の前に医療機関から配布される「インフルエンザ予防接種説明書」をよくお読みください。また、接種の際は予防接種予診票の記載（できるだけ本人）ならびに接種料金が必要です。詳しくは、医療機関もしくは健康福祉課健康推進係(☎86-0210)までお問い合わせください。

「結婚相談室」の開設

結婚などで相談したいかたは、お気軽においでください。

▼ いつ 10月12日(火)午後3時～7時

▼ どこで 老人福祉センター
(荒砥地区公民館東側)

▼ 相談料 無料

* 事前に電話などで連絡があれば、相談時間などを調整します。また、プライバシーは守ります。

■ 問い合わせ 商工観光課(☎85-6136)

生活相談所の相談日

- 9月29日(水) 一般相談
- 10月6日(水) 弁護士相談並びに一般相談
- 10月13日(水) 一般相談
- 10月20日(水) 行政特設相談

会場：老人福祉センター「八乙女荘」
時間：午前10時から午後3時まで
弁護士：安部 敏さん
弁護士相談は要予約、午後1時45分から3時45分まで。相談は無料です。
■ 白鷹町社会福祉協議会(☎86-0150)

9月30日までの納期

- 固定資産税……………3期
- 国 保 税……………4期
- 介護保険料(普通徴収) ……4期