# 白鷹町土地利用マスタープラン

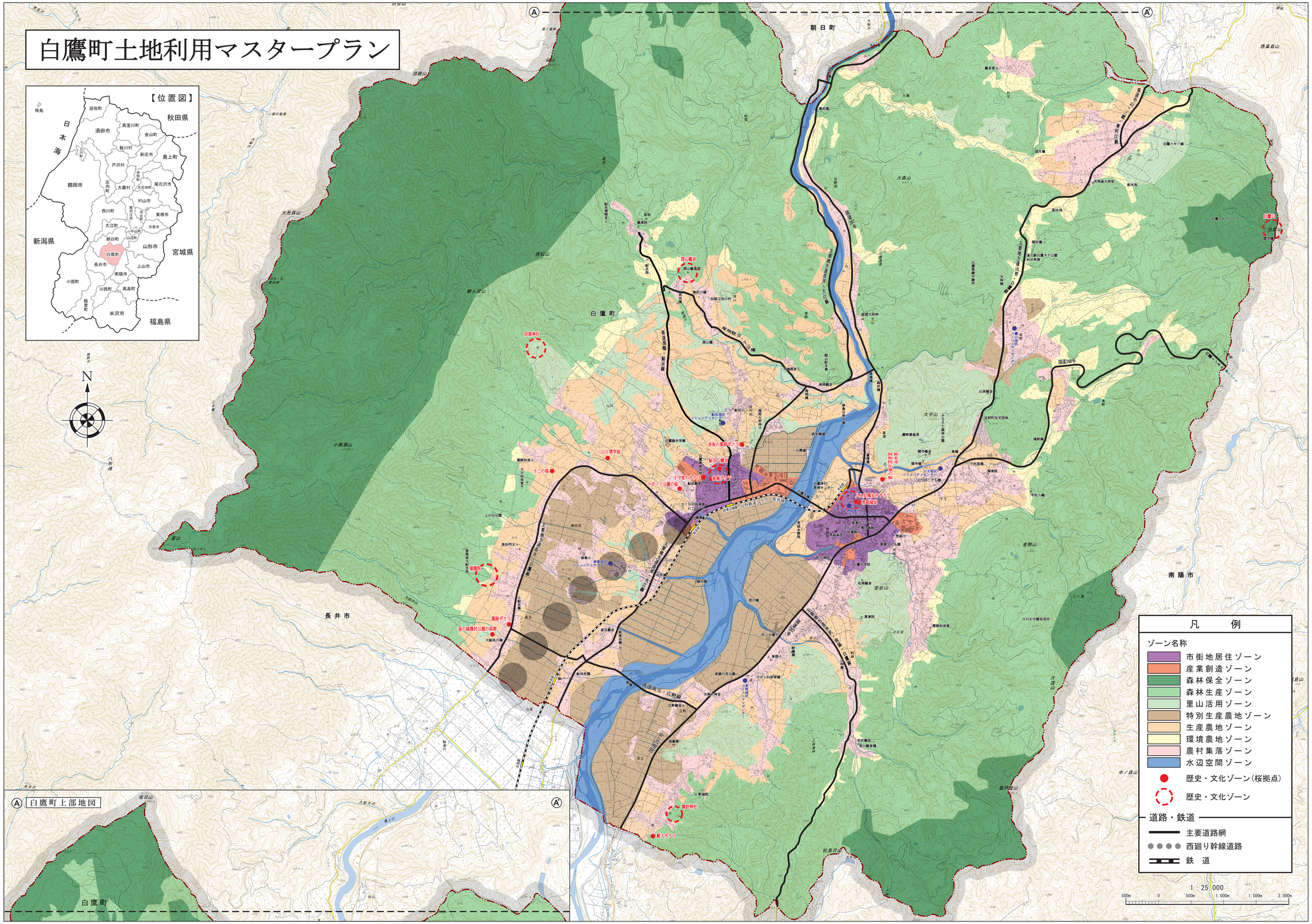
【位置図】
日本海
秋田県
新潟県
宮城県
福島県
遊佐町
酒田市
真室川町
金山町
鮭川村
新庄市
最上町
戸沢村
鶴岡市
住内町
大蔵村
尾花沢市
村山市
西川町
東根市
大江町
天童市
朝日町
山形市
白鷹町
長井市
上山市
南陽市
小国町
川西町
高畠町
飯豊町
米沢市
N
Ⓐ
Ⓐ'
朝日町
白鷹町
長井市
南陽市
大森山
大平山
金剛山
愛宕山
大倉山
中ノ森山
鷹戸聖山
大滝森山
小葵瀬山
八形峠
国道348号
主要地方道山形・白鷹線
主要地方道長井・大江線
一般県道白鷹・長井線
一般県道鮭川・長井線
一般県道鮭川・長井線
一般県道鮭川